



RENNES
ENCHÈRES



EXPO / VENTE
D'AUTOMNE

INVITATION À NOTRE EXPO/VENTE D'AUTOMNE DU 11 AU 14 NOVEMBRE

Expositions publiques

Vendredi 11 novembre 15h/18h

Samedi 12 novembre 10h/13h

Dimanche 13 novembre 15h/18h

Vente aux enchères publiques

Lundi 14 novembre 2022 à 11h et 14h

11h

MARINE

Consultant : **Philippe NEVEU** • Tel. 02 99 19 56 47 • antiquites.marine@orange.fr

SOUVENIRS HISTORIQUES - ARMES ANCIENNES

Experts S.F.E.P : **Jean Claude DEY** et **Arnaud de GOUVION ST-CYR** • Tel. 01 47 41 65 31
jean-claude.dey@wanadoo.fr

14h

LIVRES

Expert : **Sylvain LANGLOIS**, Membre de la CNES • Tel. 06 10 22 90 45 • lehotu35@gmail.com

ORFÈVRENERIE XVIII^e, XIX^e et moderne

Expert : **Sophie VERGNE** • Tel. 06 62 43 11 74 • vergne.sophie@gmail.com

TABLEAUX ANCIENS et XIX^e

Expert : **Alexis BORDES** • Tel. 01 47 70 43 30 • expert@alexis-bordes.com

ARTS D'ASIE

Expert S.F.E.P : **Cabinet PORTIER et Associés** • Tel. 01 48 00 03 41 • contact@cabinetportier.com

CERAMIQUES

Expert : **Manuela FINAZ de VILLAINÉ** • Tel. 06 07 46 81 31 • expertmanuelafinaz@gmail.com

OBJETS D'ART - MOBILIER

Expert S.F.E.P : **Bertrand BERTHELOT** • Tel. 06 61 56 35 95 • berthelot.bertrand@neuf.fr

TAPIS



Enchérissez en live sur :



RENNES ENCHERES • Carole JÉZÉQUEL, Commissaire-priseur
32, place des lices • 35000 Rennes • Tel. 02 99 31 58 00 • art@rennesencheres.com
www.rennesencheres.com



Marine - Objets de grande collection dont travaux de ponton des guerres napoléoniennes

Rare porte montre en os, travail de ponton, début XIX^e

Exceptionnelle et très rare maquette de ponton en os dans son coffret en marqueterie de paille, circa 1805/1810

BING, cuirassé à vapeur, bateau jouet, 1903

Vaisseau en os, maquette de ponton, circa 1805

Maquette de la proue d'un vaisseau du XVIII^e

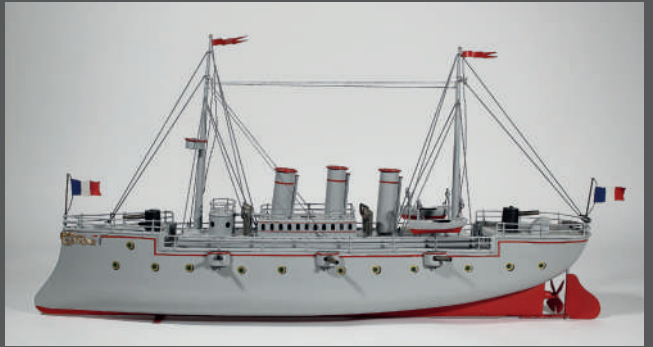



Souvenirs historiques - Armes anciennes
 Suite d'armes à feu, d'armes blanches et d'équipements.
 Bel ensemble d'ordres de chevalerie et de décorations,
 dont Légions d'honneur du 1^{er} Empire à nos jours,
 ensembles de l'ordre de la Couronne de Roumanie
 et de Saint Alexandre de Bulgarie.



Poupées dont JUMEAU, l'une marquée EJ
 en creux, l'autre taille 8 au tampon rouge
 sur la tête et tampon bleu sur le corps

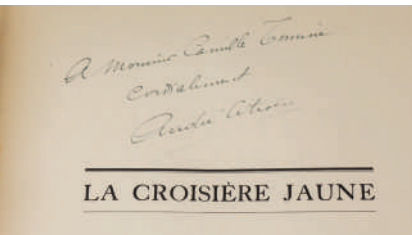

Livres dont volume de souscription du livre d'or du
 yachting contenant 8 planches couleurs de Marin-
 Marie, livre d'heures d'Anne de Bretagne chez Curmer
 1841 complet de ses chromolithographies couleurs,
 les deux grandes croisières Citroën, La noire avec un
 envoi de Mr Haardt et la Jaune avec un envoi d'André
 Citroën et accompagnée du film en 16 mm.





Orfèvrerie du XVIII^e siècle : écuelle (Vitré, L. Baudoin de La Blanchais), pince à sucre (Bordeaux, J. Roux), cuiller à ragoût (Dunkerque), curon (Orléans), timbale (Châlons-sur-Marne), nombreux couverts de table aux poinçons de Paris, Rennes, Dinan, Saint-Brieuc, Saint-Malo, Tours, Orléans, Bordeaux, La Rochelle, Strasbourg...

Orfèvrerie des XIX^e et XX^e siècles : huilier (Fouquet-Gueudet), verseuses (Puiforcat, Boin-Taburet), flambeaux (Hanovre, Bahlsen), plat (Cardeilhac), flambeau (Florence, Pampaloni)...

Sculptures dont BARYE
 Bronze éléphant du Sénégal, cachet or.
 Haut. 14 cm – Long. 21 cm
 et J. BOUCHER – A. CIPRIANI – CLODION
 C.J.M. DEGEORGES – J.J. FEUCHERE
 HOUDON – A. KELETY – G. LORENZO
 M. MOREAU – A.J. PEIFFER – E. VILLANIS...





ECOLE LOMBARDE du XVI^e siècle
Souvenir de Léonard de Vinci
Combat contre les Ottomans
Tempéra, huile sur panneau parqueté
64 x 70,5 cm



Attribué à Karel DUJARDIN (Amsterdam 1626-Venise, 1678)
Huile sur toile
56 x 75 cm



Domenico TIEPOLO (1727-1804)
Scène religieuse
Plume et lavis d'encre brune, signé en bas à droite
19,2 x 27,5 cm



ECOLE ITALIENNE vers 1600
Gouache
35 x 49 cm



Attribué à Jean-Pierre NORBLIN DE LA GOURDAINE (1745-1830)
Trompe-l'oeil illustrant la vie et la mort de Charles-Ferdinand d'Artois,
duc de Berry (1778-1820)
Pierre noire, aquarelle, plume et gouache sur papier
56 x 78 cm



Attribué à Jan Frans Van BREDAEL (1686-1750)
Huile sur panneau ovale
16.5 x 13 cm



Nicolas-René JOLLAIN (1732-1804)
Le sacrifice d'Iphigénie
Huile sur panneau
52.5 x 70 cm



ÉCOLE FRANÇAISE de la fin du XIX^e siècle
Huile sur toile
52 x 65 cm



ÉCOLE FRANÇAISE vers 1840
Huile sur toile
50 x 68 cm



Attribué à François BOUCHER (1703-1770)
Sanguine
22.3 x 15.7 cm



Attribué à Charles William de HAMILTON (1668-1754)
Nature morte, papillon, escargot et lézard
Huile sur panneau
28.7 x 22 cm



ECOLE FRANCAISE du XIX^e siècle
Portrait d'une vestale, d'après Angelica KAUFFMAN
Huile sur toile
95 x 76.5 cm



Objets d'arts

Pendules et bronzes du XVIII^e siècle et XIX^e siècle, rare pendule «deux figurines» de LALIQUE, Miniature de très grande qualité attribuée à Jean Urbain GUERIN.

Lustres, miroirs, appliques, mobilier et objets de belle décoration...

Mobilier

Bel ensemble de mobilier et sièges de la seconde moitié du XVIII^e siècle dont table à la Tronchin de grande qualité, commode estampillée F. SCHEY, bergère estampillée LECHARTIER

Nombreux sièges de l'époque Régence.

Meubles de curiosité : rares petits buffets normands (3), ours de la forêt noire, meuble à suspendre égyptien (rapporté en 1920), paravent en marqueterie de paille, vers 1930

Exceptionnelle paire de buffets attribuée à MONBRO, table à thé portant l'estampille de LINKE.





INDIA
quae
ORIENTALIS
dicitur,
ET
IN SVLA
ADIACENTES.

OCEANVS
CHINENSIS.





Carole JÉZÉQUEL
Commissaire-priseur

RENNES ENCHERES

32, place des Lices • 35000 Rennes • Tel. 02 99 31 58 00
art@rennesencheres.com • www.rennesencheres.com